

INFO GUIDE

Permanent Make-up



WAS DICH ERWARTET

im Info Guide

- 01 | Willkommen
- 02 | Mein Werdegang
- 03 | Mein Studio
- 04 | Möglichkeiten
- 05 | Behandlungsablauf
- 06 | Tipps & Do's
- 07 | Pflegetipps
- 08 | Abheilungsprozess
- 09 | Inspiration Techniken
- 10 | Meine Arbeiten
- 11 | Angebote
- 12 | Andere Dienstleistungen
- 13 | Häufige Fragen
- 14 | Dankeschön



WILLKOMMEN

*schön dass Du da
bist*



Vielen Dank, für dein volles Vertrauen in meine Arbeit und mich. Seitdem ich 2010 meine Maskenbildner Ausbildung in Waldshut- Tiengen abgeschlossen habe, war mein Ziel, ein Business mit meiner Leidenschaft aufzubauen.

Ich freue mich auf Dich, um dir dein ganz individuelles Permanent Make-up zu zaubern.

Deine zertifizierte Pigmentistin

Nadja

MEIN WERDEGANG

zum besser kennenlernen



Beauty
BEGINS THE MOMENT YOU
DECIDE TO BE YOURSELF.

01/2010 – 12/2010

Berufsfachschule für Maskenbild
Waldshut-Tiengen

Berufsfachschule für Maskenbild
Waldshut-Tiengen
Friseurkurs

01/2011 -2018

Freelance Make-up Artist für Film
und Fernsehen
Berlin

04/2013 – 02/2015

Befristete Anstellung als
Hair, Costume and Make-up
Assistance und Supervisor
Air Sea Holiday GmbH

08/2016 -jetzt

Umschulung Vergolderin
Anstellung Kirchenmalerin

10/2021

Neugründung mit eigenem Studio
neue Dienstleistung
kosmetisches Permanent Make-up,
paraMedizinische Pigmentierung
Diverse Schulungen &
Weiterbildungen
Nano Hairstroke Technik, Powder
Brown, Kaschmir Technik, Areola
Pigmentation

MEIN STUDIO

Hereinspaziert



ADRESSE

Am Weiher 3a
92334 Berching/
Erasbach
Hintere Haustür

EMAIL

mail@nadjamaerz.com

PARKMÖGLICHKEITEN

Mein Studio liegt sehr idyllisch, du kannst also gerne im Hof direkt vor der Hecke parken oder außen auf einem Grünstreifen.

Mein Studio, ist relativ schlicht aber trotzdem elegant.

Die meisten Möbel habe ich selbstgebaut oder mit viel Liebe zum Detail restauriert. Du sollst Dich bei mir wohlfühlen!

Natürlich entspricht bei mir alles den gesetzlichen Vorgaben zum Thema Hygiene und Sauberkeit.

Ich bin ein sehr entspannter Mensch und arbeite sehr ruhig, dennoch freue ich mich immer über interessante Gespräche.

Die Termine finden bei mir im Studio statt, ich freue mich auf dein kommen.

WAS IST PERMANENT MAKE-UP?

Brauche ich das?

Morgens aufwachen und perfekt und natürlich geschminkt aussehen.

All das ohne Stress und lange Schminkrituale im Bad oder mühsames Abschminken abends.

Bei einem Permanent Make-Up handelt es sich um eine kosmetische Tätowierung, bei der in der Regel vor allem Augenbrauen, Augenlider und Lippe verschönert werden.

Es gibt aber auch kaschierende Techniken, bei denen Narben kaschiert oder auch die Areola optisch rekonstruiert werden können.

Bei der Micropigmentierung eines Permanent Make-up, wird die Farbe mit Hilfe eines elektronischen Gerätes und einer hauchfeinen Nadel punktuell in die Haut eingebracht.

In unserem Fall pigmentiert die Nadel (fein wie eine Akupunkturnadel) exakt gerade und ermöglicht so eine sehr punktuelle Behandlung, um die Haut so wenig wie möglich in Mitleidenschaft zu ziehen.

Auch nach dieser Methode wird die Farbe nur in die oberen Hautschichten und nicht so tief wie bei einer Tätowierung in die Haut eingebracht.

Permanent Make Up
bedeutet
Vertrauen

Die Entscheidung für ein Permanent Make Up für Augenbrauen, Lidstrich oder Lippen fordert viel Vertrauen. Vertrauen in die Erfahrung der Person, die Sie behandelt, Vertrauen in eine fundierte Ausbildung und auch in eine sanfte Behandlungsmethode mit top Geräten und hochwertigen Produkten.

 GAUBE KOSMETIK®

 GAUBE®
paraMED



 SchönWERK®

MÖGLICHKEITEN

ganz für Dich

Augenbrauen Permanent Make-up (PMU)



Nicht umsonst heißt es das die Augenbrauen der „Rahmen“ des Gesichts sind. Durch Ihre Erscheinung und Form beeinflussen Sie dieses positiv und lassen es sogar jünger wirken.

- einzelne Härchen zeichnen
- auffüllen der Lücken
- verdecken von Narben
- dezentes Schattieren

Es gibt verschiedene Techniken von der natürlichen Härchenzeichnung über Kaschmir-Effekt bis Powder Brows.

In meinem Studio berate ich dich gerne für die beste Methode für dich.

Lippen Permanent Make-up (PMU)



Sage Ciao zu Unstimmigkeiten, zu klein oder zu groß wirkende Lippen, denn dank des Lippen-PMU können wir das Problem beheben.

- Farbe und Form der Lippen anpassen
- Harmonie im Gesicht
- Lippen harmonisch in Szene setzen

Lidstrich Permanent Make-up (PMU)

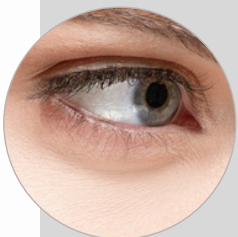

Ein guter PMU-Lidstrich lässt den Blick ausdrucksstärker und offener wirken und unterstreicht hier perfekt die eigene Augenform.

Ich nenne es gerne Wimpernkranzverdichtung, da dies eine ganz zarte natürliche Form des Lidstrichs ist.

- optisches vergrößern der Augen
- korrigieren der optischen Augenstellung
- verdichten des Wimpernkranzes
- natürlicher Lidstrich

MÖGLICHKEITEN

ganz für Dich



Areola Pigmentation



Narbenanpassung



Optischer Haarbodenaufbau



Optische Haarbodenverdichtung

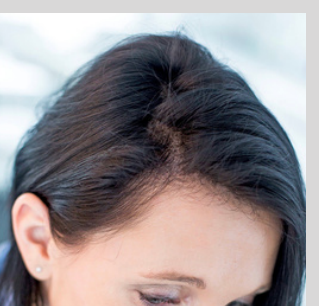

BEHANDLUNGSABLAUF

so starten wir

Behandlungsablauf:

Am Anfang steht stets eine ausführliche Beratung, bei der wir über die von Dir gewünschte Veränderung sprechen: z.B. der Ausgleich von Unregelmäßigkeiten, Überdecken von Narben, kräftigere Farbe. Ich zeige verschiedene Möglichkeiten und kläre alle offenen Fragen.

Im zweiten Schritt zeichne ich Dir die neue Lippe, die Augenbrauen, Brustwarze etc. vor. Erst wenn wir die optimale Lösung für dich gefunden haben, mit der du dich jeden Tag wohlfühlst, beginnt die eigentliche Pigmentierung.

Für die gesamte Behandlung nehme ich mir viel Zeit und Ruhe, damit alles ohne Stress durchgeführt wird.

Bei unserem Ersttermin darfst du also gerne 2 Stunden einplanen.

Nach einer Abheilungsphase von mindestens 28 Tagen erfolgen noch je nach Behandlungsart 1-2 Perfektionsbehandlungen, damit du lange Freude an deiner Pigmentierung hast.

Um dir ein perfektes Ergebnis zu garantieren, besteht meine Behandlung aus 3 Terminen.

1. Termin: Vorzeichnen, Beratung und Pigmentierung
2. Termin: Kontrolle Abheilung und Nacharbeiten
3. Letzter Check: Perfektion

Möchtest du erstmal nur mich und meine Arbeitsweise kennen lernen, kann ich dir Henna Browns inkl. einer Beratung für Permanent Make-up anbieten.

VORTEILE & NACHTEILE

was überwiegt

- ✓ Morgendliche Schminkroutine entfällt oder wird deutlich verkürzt
- ✓ perfekte Lippenkontur oder Wimpernkranz sind nicht leicht zu schminken, mit PMU entfällt das üben
- ✓ kein verwischen, kein verblassen, kein nachzeichnen
- ✓ gut Aussehen in Schwimmbad, Sauna und beim Sport
- ✓ für weit und kurzsichtige Menschen die Probleme beim Schminken ohne Brille haben
- ✓ Haarverlust im Alter kann ausgeglichen werden
- ✗ PMU hält nicht für die Ewigkeit. Sollte nach 2 bis 3 Jahren aufgefrischt werden

MICROPIGMENTIERUNG VS. MICROBLADING

was ist der Unterschied

Die Micropigmentierung und das Microblading.



Beim Microblading werden mittels eines Handstückes, das manuell und ohne Motor verwendet wird, mit Nadeln, die wie eine Klinge angeordnet sind, Linien in die oberste Hautschicht geritzt. Diese Linien sollen später z.B. die Härchenzeichnung der Augenbrauen darstellen. Sobald die Haut geritzt ist, wird anschließend Farbe darauf gegeben, die sich in die Öffnungen legt und mehrere Minuten einwirken muss. Da diese Art der Behandlung unserer Auffassung nach nicht besonders hautschonend und potentiell mit einigen Risiken und auch möglicher Narbenbildung verbunden ist, bieten wir sie nicht an.



Bei der Micropigmentierung eines Permanent Make Ups, wird die Farbe mit Hilfe eines elektronischen Gerätes und einer hauchfeinen Nadel in die Haut eingebracht. In unserem Fall pigmentiert die Nadel (fein wie eine Akupunkturnadel) exaktgerade und ermöglicht so eine sehr punktuelle Behandlung, ohne die Haut durch rotierende Bewegungen der Nadel zusätzlich zu strapazieren. So wird die Haut so wenig wie möglich in Mitleidenschaft gezogen. Auch nach dieser Methode wird die Farbe nur in die oberen Hautschichten und nicht so tief wie bei einer Tätowierung in die Haut eingebracht.

MICROPIGMENTIERUNG

das beste für Dich

Da das Microblading nach meiner Auffassung nicht besonders hautschonend und potentiell mit einigen Risiken und auch möglicher Narbenbildung verbunden ist, habe ich mich dazu entschlossen es nicht anzubieten.

Bei mir bekommen Sie ein typgerechtes Permanent Make-up (Micropigmentierung) unter der Berücksichtigung individueller Gesichtsproportionen und Symmetrien mit harmonischer Farbwahl perfekt auf ihren Hautton und Unterton der Haut abgestimmt.

Dieses Gespür für Form und Farbe habe ich mir bei meiner Tätigkeit als Maskenbildnerin und Restauratorin über lange Jahre aufgebaut und perfektioniert.

Selbstverständlich wird auf Sauberkeit, Einwegnadeln und Hygiene großen Wert gelegt, dass hier aber nicht noch zusätzlich erwähnt werden muss.

TIPPS & DO'S

für den Termin

- Komme ausgeschlafen zum Behandlungstermin.
- Esse und trinke vor der Behandlung ausreichend. Am besten keinen Kaffee.
- Verzichte an der zu pigmentierenden Stelle auf Cremes, Öle etc.
- Setze dir keine wichtigen Termine nach der Behandlung.
- Trinke 24 Stunden vor der Behandlung keinen Alkohol.
- Nehme 24 Stunden vor der Behandlung keine blutverdünnenden Medikamente wie z. B. Aspirin ein.
- Falls du aufgrund einer Erkrankung regelmäßig blutverdünnende Medikamente einnehmen musst, kläre dies unbedingt mit deinem Arzt ab, ob die Medikamente vorübergehend abgesetzt werden dürfen und ob eine PMU-Behandlung möglich ist.
- Eine Pigmentierung ist während einer Chemotherapie nicht ausführbar. Nach Rücksprache mit Ihrem Arzt ist die PMU jedoch vor oder nach der Chemo möglich.
- Verzichte auf intensive Peelings oder Gesichtsbehandlungen wie z. B. Microneedling, Botox, Hydrafacial oder Fruchtsäurepeelings.
- Vermeide Rötungen oder Sonnenbrand im Gesicht.
- Bitte nehme 2 Tage vor und nach der Behandlung keine Zahnarzttermine wahr.
- Falls du dich einen Tag vor oder am Tag der Behandlung gesundheitlich nicht fit fühlen oder einen Infekt haben solltest, informiere mich bitte telefonisch – gegebenenfalls muss der Termin verschoben werden.
- Falls du zu Herpes neigst, halte Rücksprache mit deinem Arzt, ob eine Prophylaxe 2-3 Tage vor der Behandlung sinnvoll wäre. Ich empfehle nach der Lippen- Behandlung die Verwendung von „Lomaherpan“ oder „Spirularin“ , um Herpesbildung vorzubeugen.
- Falls du unter Allergien leidest, biete ich dir an, das PMU vorab an einer kleinen, nicht sichtbaren Stelle zu testen.
- In der Schwangerschaft und Stillzeit ist keine Permanent Make-up Behandlung möglich.
- Bei einem Lidstrich PMU solltest du 6-8 Wochen vor der Behandlung kein Augenbrauenserum oder Wimpernserum (Wachstumsseren) verwenden.
- Entferne bestehende Lash Extension eine Woche vor der Behandlung.
- Plane genug Zeit für alles ein und entspanne dich.
- Bitte beachten nach der Behandlung den Pflegehinweis.

PFLEGETIPPS

für die Nachsorge

Was musst du nach der Pigmentierung beachten?

- Bitte beachte, dass eine falsche und nicht sachgemäße Pflege, dein frisches Permanent Make-up das Behandlungsergebnis negativ beeinflussen kann.
- Es ist möglich, dass du nach der Behandlung ein leichtes Spannen und/oder Brennen spürst.
- Keine Kosmetika - Seifen - Öle direkt auf die frische Pigmentierung geben, sondern nur die von mir empfohlenen Pflege. Wasser darf auf die Pigmentierung nur sollte die Haut dabei nicht aufweichen. Achte besonders bei den Lippen auf Hygiene.
- Achte darauf am besten mit Wattestäbchen, die empfohlene Pflege aufzutragen.
- Ziehe auf keinen Fall Hautschüppchen oder Kruste ab, damit die implementierte Farbe sich mit der Haut gleichmäßig verbinden kann und dein frisches Permanent Make-up nicht zerstört wird.
- Bis zum ersten Nachbehandlungstermin (ca. 4 Wochen) meide bitte Sonne, Solarium, Sauna, allg. Dampfbäder, Kosmetikbehandlungen mit Dampf, Meer- und Chlorwasser.
- Direkt nach der Behandlung oxidieren die Pigmente und werden sehr farbtintensiv. Diese Intensität hält für ca. 5 Tage an, bis die Kruste abgefallen ist. Danach nimmt die Farbtintensität um ca. 30% ab.
- Habe Geduld bis sich die Kruste von alleine ablöst. Das Permanent Make-up wirkt danach noch sehr blass. Das endgültige Farbergebnis entwickelt sich frühestens in 2-3 Wochen nach der Behandlung.
- Deshalb wird die erste Nachpigmentierung erst ab der 4. Woche durchgeführt, um Form und Farbe zu komplementieren und zu optimieren.

Was tun bei Lippenherpes:

Lippenherpes wird durch das Herpes-simplex-Virus verursacht - über 85% der Bevölkerung sind betroffen. Die Erstinfektion erfolgt meist unbemerkt im Kindesalter.

Die Viren verbleiben im Körper und schlummern oftmals ohne Beschwerden auszulösen. Faktoren wie Stress, Erkältung, hormonelle Schwankungen (z.B. Menstruation), körperliche Beanspruchung, Abwehrschwäche sowie intensive Sonneneinstrahlung (Strand, Meer Schnee) lassen die Viren aktiv werden. Das Ergebnis sind die Herpesbläschen, die sich meist an der Lippe bilden.

Bei einer Permanent Make-up Behandlung können gleich zwei Ursachen ausgemacht werden, somit ist es ratsam bereits im Vorhinein entsprechende Maßnahmen zu treffen.

HEILUNGSPROZESS

Geduld zahlt sich aus

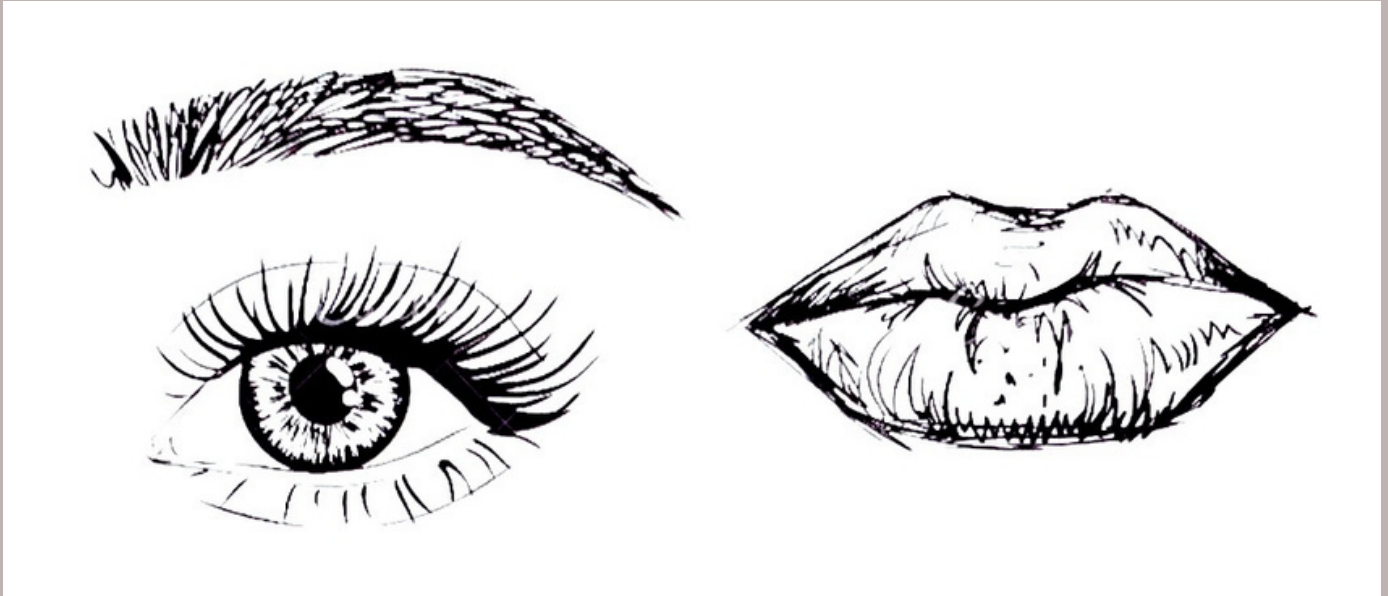

Tag 1

Danke, ich liebe meine neuen Augenbrauen!

Tag 2 - 4

Was?
Warum sind meine Augenbrauen so dunkel?



Tag 4 - 7

Sie jucken und bilden Schorf,
aber ich werde nicht herumpulen.

Tag 8 - 10

Es ist etwas zu hell,
aber das ist normal.



Tag 14- 28

Bald ist mein neuer Termin.
Die Farbe ist zurück!

Nach dem letzten Termin

Prozess ist abgeschlossen.
Ich liebe mein neues Permanent Make-up!



INSPIRATION

Techniken

Es gibt viele Möglichkeiten, die perfekte für dich beprechen wir gerne bei einer kostenlosen Beratung.

Nano Härchenzeichnung



Nano Härchen werden mit der feinsten Nadel in Wuchsrichtung der eigenen Haare ergänzt.

Powder Brows

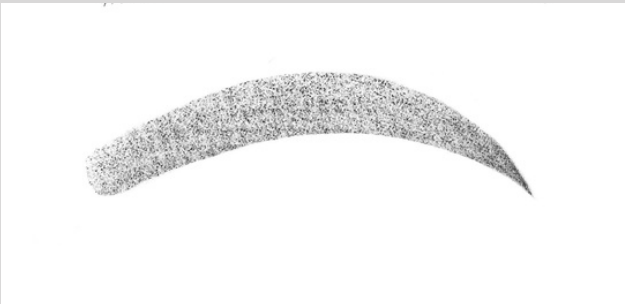

Powder Brows legen eine zarte Schattierung unter die eigenen Haare. Es wird auch Pixeltechnik genannt.

Kaschmir Technik

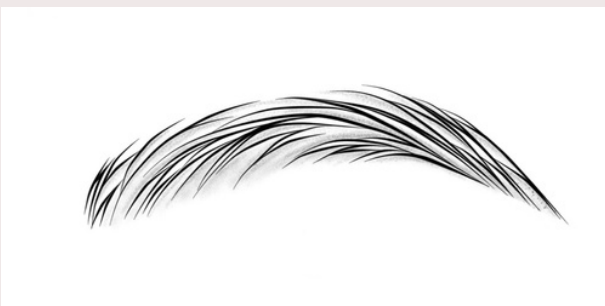

Kashmir oder Kombi-Braue ist eine Mischung aus beiden Techniken. Je nach Wunsch kann alles individuell intensiviert werden.

Aquarell Lips

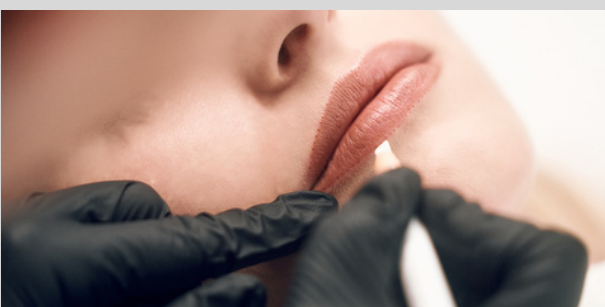

Eine Zarte Schattierung und Konturierung für ein natürliches Ergebnis.

MEINE ARBEITEN

Shootings



Alle nachher Fotos wurden direkt nach der Behandlung gemacht, nach der Abheilung ist das Ergebnis noch sanfter und natürlicher.

MEINE ARBEITEN

Shootings



Alle nachher Fotos wurden direkt nach der Behandlung gemacht, nach der Abheilung ist das Ergebnis noch sanfter und natürlicher.

PERMANENT MAKE-UP

Mein Angebot

Augenbrauen

Augenbrauen neu
Härchenzeichnung 420,-
*inkl. zwei Nachbehandlungen

Augenbrauen neu
Powder Brows 420,-
*inkl. zwei Nachbehandlungen

Auffrischung
ein Behandlungstermin 110,-

Lippen

Lippen neu Kontur mit
Vollschattierung 520,-
*inkl. zwei Nachbehandlungen

Auffrischung
*inkl. einer Nachbehandlung 240,-

Wimpernkranzverdichtung/Lidstrich

Oberlidstrich neu
Wimpernkranzverdichtung 200,-
*inkl. einer Nachbehandlung

Unterlidstrich neu
Wimpernkranzverdichtung 150,-
*inkl. einer Nachbehandlung

Auffrischung
*inkl. einer Nachbehandlung 120,-

ParaMedizinische Pigmentierung

Brustwarze/ Areola einseitig auf
*inkl. zwei Nachbehandlungen Anfrage

Brustwarze/ Areola beidseitig auf
*inkl. zwei Nachbehandlungen Anfrage

Haarpigmentierung,
Narbenanpassung auf
Anfrage

Um für Dich ein perfektes Ergebnis zu erzielen, besteht meine Permanent Make-up Behandlung aus mehreren Sitzungen im Abstand von 4 Wochen.

HÄUFIGE FRAGEN

Antworten

Wie lange hält mein Permanent Make-up?

Die Haltbarkeit meiner Arbeit ist abhängig von deinem Hauttyp und dem Grad der UV-Bestrahlung der Haut. Tageslicht bspw. bleicht die Farbe aus. Zu viele Sonnenbäder oder Solariumgänge ebenfalls. Ein Lippen- und Lidstrich Permanent Make-up hält ca. 2-3 Jahre, ein Augenbrauen Permanent Make-up in der Regel 1-2 Jahre. Warum? Weil die Augenbrauen sich in der T-Zone befinden. Diese Zone weist eine andere Hautbeschaffenheit auf und produziert weitaus mehr Talg/Fett. Dadurch findet ein schnellerer Abbau der Farbpigmente statt. Du hast jedoch immer die Möglichkeit, das Permanent Make-up auffrischen oder neu gestalten zu lassen.

Warum geht die Farbe manchmal ab?

Nach der Erstbehandlung kann es ab und an vorkommen, dass die Farbe nicht optimal hält. Beim Verheilen geht manchmal viel Farbe verloren. Ursachen gibt es viele. Zum Einem hängt es von der Hautbeschaffenheit ab, zum Anderen aber auch von unserem Tun. Durch Medikamenteneinnahme hat man einen erheblichen Einfluss auf den Heilungsprozess. Bitte nehme 24 Stunden vor der Pigmentierung keine blutverdünnenden Medikamente oder Aspirin ein. Ich rate auch von Alkoholkonsum am Abend vor der Behandlung ab. Intensive Solarienbesuche oder Sonnenbäder vor der Pigmentierung sind leider unvorteilhaft – lese dazu bitte auch „Pflegehinweise“. Mehr dazu weiter unten unter "Nach der Behandlung".

Und weil es manchmal vorkommt, sind in meinen Preisen immer Nachbehandlungen mit eingerechnet. Bei der Nachbehandlung haben wir die Möglichkeit, die Farbe nochmal anzupassen und kleine Korrekturen vorzunehmen, um so ein rund um perfektes Ergebnis zu erzielen.

HÄUFIGE FRAGEN

Antworten

Ist die Behandlung schmerzhaft?

Das kommt ganz auf Dich an. Jeder Mensch hat ein anderes Schmerzempfinden. Ich verwende aber eine spezielle Spanntechnik, dadurch dringt die Nadel sehr soft in die Oberhaut ein. Sie werden wahrscheinlich nur ein leichtes Kratzen spüren. Bereits beim zweiten Termin hat sich die Haut daran gewöhnt und reagiert gar nicht mehr so sensibel, wie es beim ersten Mal vielleicht der Fall war. Sofern du willst, setze ich gezielt lokale Anästhesiecreme ein. Damit schränke ich dein eventuelles Schmerzempfinden ein.

Kann ich nach der Behandlung gleich ausgehen?

Grundsätzlich spricht natürlich nichts dagegen. Es kommt drauf an, wie Sie sich danach fühlen. Jeder Mensch reagiert anders auf die Behandlung. Natürlich gibt es empfindliche und weniger empfindliche Hauttypen. Hellhäutige Typen neigen eher dazu, dass die behandelte Stelle kurzzeitig anschwillt. Aber mache dir keine Sorgen, das ist ganz normal! Kühle die besagte Stelle einfach gut und die Schwellung geht recht schnell wieder zurück. Generell ist die von mir angewandte Permanent Make-up Methode sehr sanft und deshalb selbst bei empfindlicher Haut geeignet, daher kannst du nach der Augenbrauenpigmentierung und auch nach der Wimpernkranzverdichtung problemlos um die Häuser ziehen – sogar noch am selben Tag! Bei den Lippen und einem dekorativen Lidstrich (breiter Lidstrich) möchte ich Dir aber nahe legen, etwas zu warten. Diese Partien sind nämlich etwas empfindlicher, und schwellen an. Normalerweise geht die Schwellung recht schnell wieder zurück, in der Regel bis zum nächsten Tag. Ich empfehle, die Lippen/dekorativen Lidstrich nach der Behandlung gleich zu kühlen, um so die Schwellung gleich vorzubeugen. Daher mein Tipp: Lege vor unserem Termin bis zu 2 Kühlpads in die Tiefkühltruhe. So kannst du nach der Behandlung gleich eine wohltuende Kühlung auf die Lippen/dekorativen Lidstrich auflegen.

HÄUFIGE FRAGEN

Antworten

Kann das Permanent Make-up wieder entfernt werden?

Das Permanent Make-up wird mit der Zeit von selbst blasser. Es gibt auch die Möglichkeit das Pigment aus der Haut heraus zu lösen mit "Pigment Off", ganz ohne Laser. Zusätzlich lässt es sich mit hautidentischer Farbe abmildern. Eine vollständige Entfernung ist auch durch eine Laser-Behandlung möglich.

Deshalb ist es auch so wichtig, sich nur von einem Profi behandeln lassen, der Ihr Permanent Make-up im Vorfeld vorzeichnet und Sie umfassend berät!

Kann ich auf die Farben allergisch reagieren?

Alle Farben, die ich zum Pigmentieren benutze, sind in Deutschland und Schweiz entwickelt und produziert worden. Die Farben unterliegen natürlich strengen Kontrollen. Sie werden von Hautärzten und Allergologen regelmäßig an Menschen getestet, zertifiziert und medizinisch zugelassen. Alle Farben haben Lebensmittelqualität! Sie bestehen zum Teil aus anorganischen (Eisenoxiden, Carbon schwarz, Manganviolett und Titaniumdioxiden) und aus organischen Pigmenten. Auf Wunsch kann aber gegen Gebühr auch ein Allergietest in der Armbeuge oder hinter dem Ohr vorgenommen werden. Wenn nach 12 Stunden keine Reaktion auftritt, steht einer Behandlung nichts mehr im Weg.

Noch Fragen offen?

Schreib mir gerne eine Nachricht oder Ruf mich an um deine Bedenken zu klären, ein Permanent Make-up ist große Vertrauenssache und deshalb ist es mir wichtig, dass du Dich dabei gut fühlst.

DANKESCHÖN

Thank you so much



Vielen Dank, dass du dich für mich entschieden hast. Ich hoffe, du wirst dich nach meiner Behandlung besonders schön fühlen und vor allem auch du selbst bleiben.

Ich freue mich riesig dich kennenzulernen!

Nadja

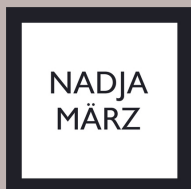

PERMANENT MAKE-UP
MAKE-UP & HAIRSTYLING

Kontakt: Nadja März
Am Weiher 3a
92334 Berching
Webseite: www.nadjamaerz.de

Mobil: 0176 97799646
Email: mail@nadjamaerz.com
Instagram: [nadjamaerz.pmu](https://www.instagram.com/nadjamaerz.pmu)
Facebook: Nadja März Make-up